



Welkom bij Van 't Hof

Wonen. Het woord betekent voor iedereen iets anders: Een plek hebben waar je jezelf kunt terugtrekken. Een omgeving waar de kinderen veilig kunnen opgroeien. Een locatie waar familie en vrienden bij elkaar komen. Bij onze makelaars draait alles dan ook om de vraag: Wat betekent wonen voor jou? Want zodra we dit weten kunnen we doen waar we goed in zijn: Mensen en de ideale woning met elkaar matchen.

Mede dankzij de langdurige relaties met onze tevreden klanten zijn wij uitgegroeid tot één van de grootste makelaarskantoren uit de regio. Onze gedreven NVM makelaars, taxateurs en hypotheekadviseurs hebben hun sporen verdiend en werken met een frisse blik op de recente ontwikkelingen in het vakgebied.

De reden dat wij al zo lang bestaan is omdat wij constant blijven innoveren en de wensen van onze klanten voorop stellen. Wat mogen wij voor jou betekenen?

Blijf andere kopers net een stap voor

Momenteel moet je er als koper snel bij zijn. Via de Zoekservice van Van 't Hof heb jij altijd een streepje voor en ontdek je als eerste welke huizen er in de omgeving op de markt komen. Je krijgt automatisch een mail met woningen die binnen jouw zoekcriteria vallen. Meld je aan via vanthof.nl/zoekservice.

Wil je zeker weten dat je geen nieuw aanbod mist? Like dan de Van 't Hof Facebookpagina van jouw regio en zie de nieuwste huizen gewoon op jouw tijdlijn verschijnen. Hierdoor ben je andere kopers net even voor en voorkom je dat iemand anders er met jouw droomhuis vandoor gaat.

@vanthofWaddinxveen
@vanthofZoetermeer

@vanthofGouda



Woonoppervlakte

90 m²

Inhoud

285 m³

Kamers

4

Slaapkamers

3



Kenmerken

Soort woning
Bouwworm
Bouwjaar
Ligging
Energieklasse

galerijflat
Bestaande bouw
1967
in woonwijk
F



Voorzieningen

Tuinligging
Tuintype
Parkeergelegenheid
Verwarming
CV ketel bouwjaar
Isolatievormen

geen tuin
betaald parkeren,
parkeervergunningen
blokverwarming
-
dakisolatie, gedeeltelijk
dubbel glas

Vraagprijs

€ 265.000,- k.k.

Zeer centraal, nabij het centrum gelegen 4-kamer HOEKappartement op de 4e verdieping met zonnig balkon op het zuiden en eigen berging in de onderbouw. Het complex is voorzien van een lift en evenwijdig gelegen aan de Burgemeester Jamessingel met een uitzicht richting het station, Huis van de Stad en Cinema Gouda. Parkeren aan de voorzijde van het complex middels vergunning mogelijk. Dit appartement kan direct worden betrokken. Op loopafstand van het stadscentrum, ziekenhuis, mediaplaza (o.a. apotheek, fysio, etc.), kerken, scholen, winkels en groenvoorzieningen zoals onder andere het Park van Atlantis.

Indeling: Begane grond:

Centrale entree met bellenplateau en brievenbussen.

Afgesloten hal met trappenhuis, lift en toegang naar de eigen berging in de onderbouw.

4e Verdieping:

Via het trappenhuis is er een entree naar de galerij welke toegang verleent naar het appartement. Via de entree van het appartement komt u in de vestibule welke is voorzien van een garderobe-/ bergkast en een meterkast . De ruime hal biedt toegang naar alle vertrekken. De woonkeuken beschikt over een rechte keukenopstelling en is voorzien van een spoelbak, onder- en bovenkasten en aansluiting voor een fornuis en de wasmachine. Verder is er een aansluiting voor een boiler aanwezig. De woonkamer is ruim en biedt toegang naar het gevelbrede zonnige balkon welke op het zuiden is gelegen en uitzicht geeft op het station, Huis van de Stad, Cinema Gouda en het centrum.

Aan de voorzijde van de woning is een royale slaapkamer (ca. 11 m²) gelegen. Verder zijn er twee slaapkamers aan de balkonzijde gesitueerd. De toiletruimte is gedeeltelijk betegeld en voorzien van een closet met fonteintje. De badkamer grotendeels betegeld en voorzien van een douchecabine en een wastafel.

OPTIONEEL: garage nummer 443 te koop, ca. 29 m² (7.54 x 3.86 m²), vraagprijs € 40.000,- kosten koper.

Bijzonderheden:

- Fraai uitzicht over het station, Huis van de Stad en Cinema Gouda;
- Gevelbreed zonnig balkon op het zuiden gelegen;
- Het gebouw is voorzien van een lift;
- Het appartement is grotendeels voorzien van een laminaatvloer;
- Badkamer voorzien van een douchecabine en wastafel;
- Verwarming middels blokverwarming;
- Geen warm water voorziening aanwezig, mogelijk middels een boiler;
- Bijdrage VVE € 181,41 (appartement) + € 8,46 (berging) per maand, exclusief voorschot stookkosten circa € 80,- per maand;
- Energielabel F, geldig tot 10-2025;
- Notariskeuze voorbehouden aan verkoper;
- Zelfbewoningsplicht van toepassing;
- Verkoopvoorwaarden van toepassing.

Heeft u interesse in dit appartement? Schakel direct uw eigen NVM-aankoopmakelaar in.

Deze informatie is door ons met de nodige zorgvuldigheid samengesteld. Onzerzijds wordt echter geen enkele aansprakelijkheid aanvaard voor enige onvolledigheid, onjuistheid of anderszins, dan wel de gevolgen daarvan. Alle opgegeven maten en oppervlakten zijn indicatief. Van toepassing zijn de NVM voorwaarden.

Toelichtingsclausule BBMI: de woning is ingemeten conform de branchebrede meetinstructies (BBMI), afgeleid van de NEN 2580 normering. De Meetinstructie is bedoeld om een meer eenduidige manier van meten toe te passen voor het geven van een indicatie van de gebruiksoppervlakte. De Meetinstructie sluit verschillen in meetuitkomsten niet volledig uit, door bijvoorbeeld interpretatieverschillen, afrondingen of beperkingen bij het uitvoeren van de meting.















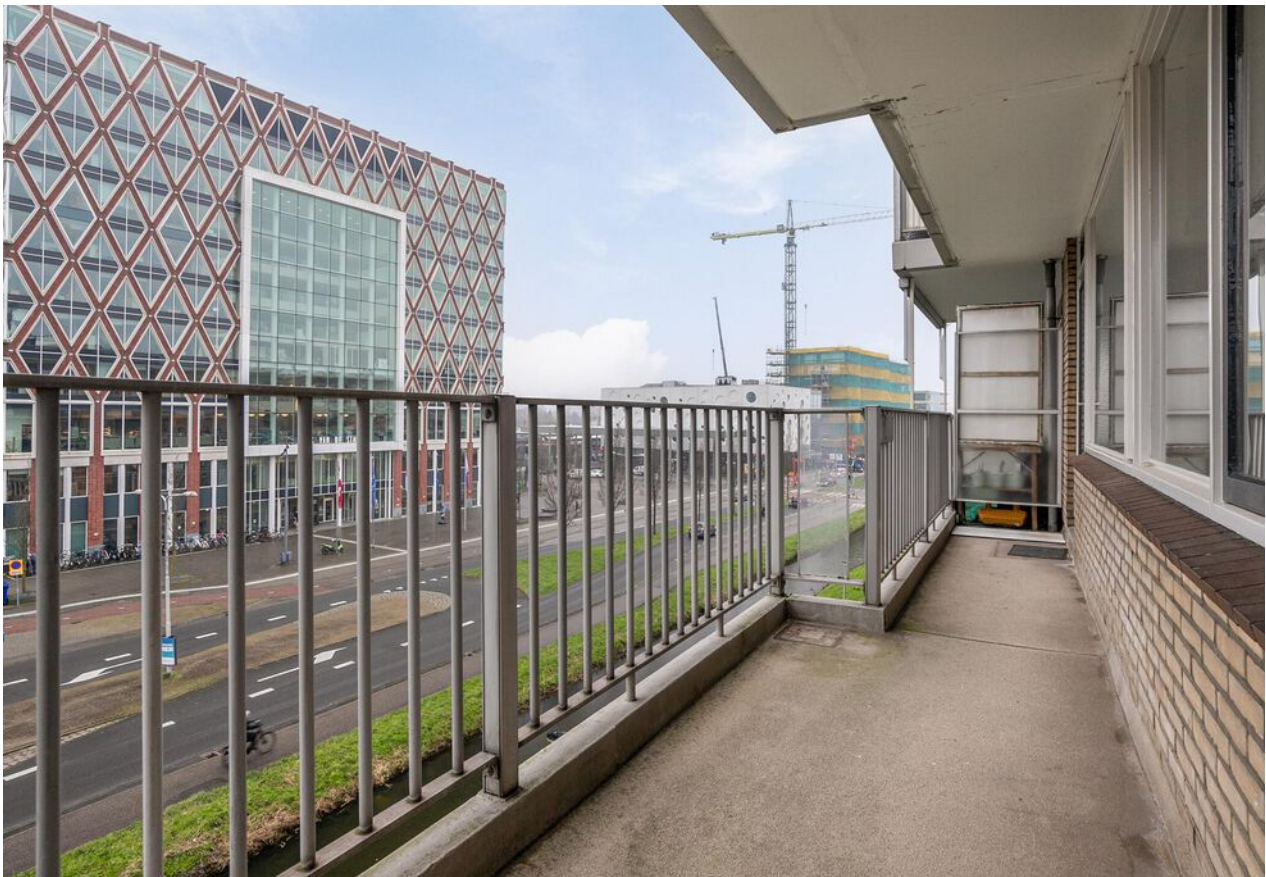









Plattegrond



Deze plattegronden zijn opgemaakt voor indicatieve doeleinden.
Hieraan kunnen geen rechten worden ontleend.



Kadastrale kaart

Kadastrale kaart

Uw referentie: ---



0 10 20 30 40 50m

12345	Deze kaart is noordgericht	Schaal 1: 1000	
25	Perceelnummer	Kadastrale gemeente Gouda	
25	Huisnummer	Sectie H	
—	Vastgestelde kadastrale grens	Perceel 3442	
—	Voorlopige kadastrale grens		
—	Administratieve kadastrale grens		
—	Bebouwing		

Voor een eensluidend uittreksel, geleverd op 15 februari 2024
De bewaarder van het kadaster en de openbare registers

Aan dit uittreksel kunnen geen betrouwbare maten worden ontleend.
De Dienst voor het kadaster en de openbare registers behoudt zich de intellectuele eigendomsrechten voor, waaronder het auteursrecht en het databankenrecht.



En hoe nu verder?

(Tweede) Bezichtiging inplannen?

Is dit jouw droomwoning? Wacht dan niet te lang met het inplannen van een (tweede) bezichtiging. Plan deze in via vanthof.nl, bel naar ons kantoor of stuur een mailtje.

Is de woning financieel gezien haalbaar?

Wellicht heb je online al eens jouw maximale hypotheek berekend, hierdoor weet je wat je ongeveer kunt lenen. Wil je echt weten wat er voor jou mogelijk is kom dan eens vrijblijvend langs bij één van onze hypotheekadviseurs. Samen kunnen jullie ontdekken welke hypotheek het beste bij je past.

Kijk op vanthof.nl/hypotheken voor meer informatie.

Tip: duurzaamheid

Wanneer je er voor kiest om energiebesparende wijzigingen door te voeren in jouw nieuwe woning dan kan je tot 106% van de koopprijs lenen als hypotheek. Daarnaast kan verduurzaming er ook voor zorgen dat de stookkosten flink dalen!



Bod uitbrengen

Verliefd geworden op de woning? Breng dan een realistisch bod uit waar jij je comfortabel bij voelt. De bieding kan je schriftelijk of telefonisch aan ons doorgeven. Vermeld tevens de gestelde voorwaarden.

De onderhandeling begint

De makelaar legt jouw bod voor aan de verkoper. De verkoper kan het bod afwijzen, accepteren of een tegenvoorstel doen. Wanneer jullie er samen uitkomen dan zullen we alle afspraken vastleggen in een (concept) koopovereenkomst. Tegelijkertijd ga je de hypotheekaanvraag verder in gang zetten en gaat de hypotheekadviseur voor je aan de slag om de financiering rond te krijgen.

Bouwtechnische keuring & taxatie

De hypotheekverstrekker wil er zeker van zijn dat de koopsom die jij wilt betalen conform de huidige marktwaarde van de woning is. Vandaar dat een officiële taxatie van de koopwoning vaak verplicht is. Wil je ook een bouwtechnische keuring laten uitvoeren regel dit dan zo snel mogelijk.

Tekenen van de koopovereenkomst

Is alles rond en ben je akkoord? Dan teken je de definitieve koopovereenkomst. Als koper heb je na het tekenen van de koopovereenkomst nog 3 dagen wettelijke bedenktijd. Als koper van een woning selecteer je de notaris die het verdere koopproces begeleidt. De notaris stelt de akte van levering op en regelt de aflossingsnota van de hypotheek van de verkoper. Voor de overdracht volgt nog een eindinspectie van de woning. Vervolgens zal de leveringsakte getekend worden en vindt de sleuteloverdracht plaats.

Gefeliciteerd je bent nu de eigenaar van jouw droomhuis!



Waar mogen wij je mee helpen?

Wonen omvat veel meer dan alleen de aankoop of verkoop van een woning. Bij Van 't Hof vind je alles onder één dak; Van taxaties tot hypotheken. Stuk voor stuk afgehandeld met deskundigheid en zorgvuldigheid door onze onafhankelijke experts.

Makelaardij

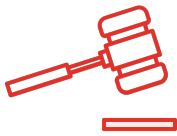

Verkoopkans berekening



Gratis zoekservice



Verkoopmakelaar

Hypotheken



Hypotheekadvies



Maximale hypotheek berekenen



Oversluiten

Taxaties



NWWI - Taxatie



Is dit jouw droomhuis?

Vraag naast een bezichtiging ook gelijk een oriënterend gesprek aan bij onze hypotheekadviseur.

Samen realiseren wij al jouw woonwensen.

vanthof.nl/hypotheken