



Luxemburglaan 84

2711 BE | Zoetermeer



Welkom bij Van 't Hof

Wonen. Het woord betekent voor iedereen iets anders: Een plek hebben waar je jezelf kunt terugtrekken. Een omgeving waar de kinderen veilig kunnen opgroeien. Een locatie waar familie en vrienden bij elkaar komen. Bij onze makelaars draait alles dan ook om de vraag: Wat betekent wonen voor jou? Want zodra we dit weten kunnen we doen waar we goed in zijn: Mensen en de ideale woning met elkaar matchen.

Mede dankzij de langdurige relaties met onze tevreden klanten zijn wij uitgegroeid tot één van de grootste makelaarskantoren uit de regio. Onze gedreven NVM makelaars, taxateurs en hypotheekadviseurs hebben hun sporen verdiend en werken met een frisse blik op de recente ontwikkelingen in het vakgebied.

De reden dat wij al zo lang bestaan is omdat wij constant blijven innoveren en de wensen van onze klanten voorop stellen. Wat mogen wij voor jou betekenen?

Blijf andere kopers net een stap voor

Momenteel moet je er als koper snel bij zijn. Via de Zoekservice van Van 't Hof heb jij altijd een streepje voor en ontdek je als eerste welke huizen er in de omgeving op de markt komen. Je krijgt automatisch een mail met woningen die binnen jouw zoekcriteria vallen. Meld je aan via vanthof.nl/zoekservice.

Wil je zeker weten dat je geen nieuw aanbod mist? Like dan de Van 't Hof Facebookpagina van jouw regio en zie de nieuwste huizen gewoon op jouw tijdlijn verschijnen. Hierdoor ben je andere kopers net even voor en voorkom je dat iemand anders er met jouw droomhuis vandoor gaat.

@vanthofWaddinxveen
@vanthofZoetermeer

@vanthofGouda



Woonoppervlakte

65 m²

Inhoud

203 m³

Kamers

3

Slaapkamers

2



Kenmerken

Soort woning

Bouwworm

Bouwjaar

Ligging

Energieklasse

portiekflat

Bestaande bouw

1986

in centrum, vrij
uitzicht, open ligging

B

Voorzieningen

Parkeergelegenheid

Verwarming

CV ketel bouwjaar

Isolatievormen

parkeergarage,
parkeervergunningen

c.v.-ketel

2020

muurisolatie, dubbel glas



Vraagprijs

€ 289.500,- k.k.

Midden in het centrum van Zoetermeer wonen? Dit lichte drie-kamerappartement, dat op de vijfde verdieping is gelegen, maakt dit mogelijk!

Dit 3-kamerappartement heeft bovendien een zeer zonnig balkon, een eigen berging in de onderbouw en een eigen parkeerplaats op straatniveau in de afgesloten parkeergarage naast het complex. Daarnaast kunt u gebruikmaken van de twee gedeelde inpandige fietsenstallingen.

Het gebouw telt negen woonlagen die grenzen aan het Stadshart, waar de gezelligheid van de restaurants te vinden is en waar op enkele minuten afstand winkels, de bioscoop, het Stadstheater, het Stadhuis en een RandstadRail-halte te vinden zijn.

De hoofdentree van het gebouw heeft een beveiligde hal met een bellenbord voorzien van videofoon, evenals de brievenbussen. Het appartementencomplex beschikt over twee liften, dus wachten op de lift is niet nodig.

Het appartement:

Via de entree betreedt u de ruime, L-vormige hal die leidt naar de zeer lichte woonkamer. De woonkamer, met veel ramen waardoor er veel licht binnenkomt, heeft een oppervlakte van circa 26 m² en een kiep-schuifdeur naar het zonnige balkon op het zuidwesten.

Aansluitend aan de woonkamer bevindt zich de half open keuken met een raam en een L-vormige keukenopstelling inclusief inbouw gaskookplaat, oven en afzuigkap.

Terug in de hal vindt u twee ruime slaapkamers, waarvan één is voorzien van een schuifwandkast en een oppervlakte van circa 8,5 m² heeft. De tweede slaapkamer heeft een oppervlakte van circa 13 m² en is voorzien van een nieuwe laminaatvloer.

De woning beschikt verder over een meterkast (met 5 groepen en aardlekschakelaar), een c.v.-ruimte met een c.v.-combiketel uit 2020 en een betegelde toiletruimte met closet en fonteintje. Tot slot is er nog een volledig betegelde, en in 2010 gerenoveerde, badkamer voorzien van een inloopdouche, wastafelmeubel en een wasmachine-/drogeraansluiting. Het appartement is voorzien van een laminaatvloer.

Kortom een fantastisch gelegen appartement!

Bijzonderheden:

- Licht 3-kamerappartement met uitzicht;
- Zeer zonnig balkon op het zuidwesten;
- Ruime woonkamer;
- Twee grote slaapkamers;
- Nieuwe c.v.-combiketel (2020);
- Complex voorzien van twee gerenoveerde liften en entreehal met videofoon;
- Actieve VvE;
- Bijdrage VvE € 185,- per maand;
- Eigen parkeerplaats bij het appartement;
- Privéberging en gezamenlijke fietsenbergingen (2 stuks op straatniveau);
- Appartement met kunststofkozijnen;
- Oplevering in overleg.

Woning aankopen? Neem uw eigen NVM-aankoopmakelaar mee! Uw NVM-aankoopmakelaar komt op voor uw belang en bespaart u tijd, geld en zorgen.

Adressen van collega NVM-aankoopmakelaars in Haaglanden vindt u op Funda.

De gegeven informatie is met zorgvuldigheid opgesteld, aan de juistheid kunnen echter geen rechten worden ontleend. Alle verstrekte informatie moet beschouwd worden als een uitnodiging tot het doen van een aanbod of om in onderhandeling te treden.























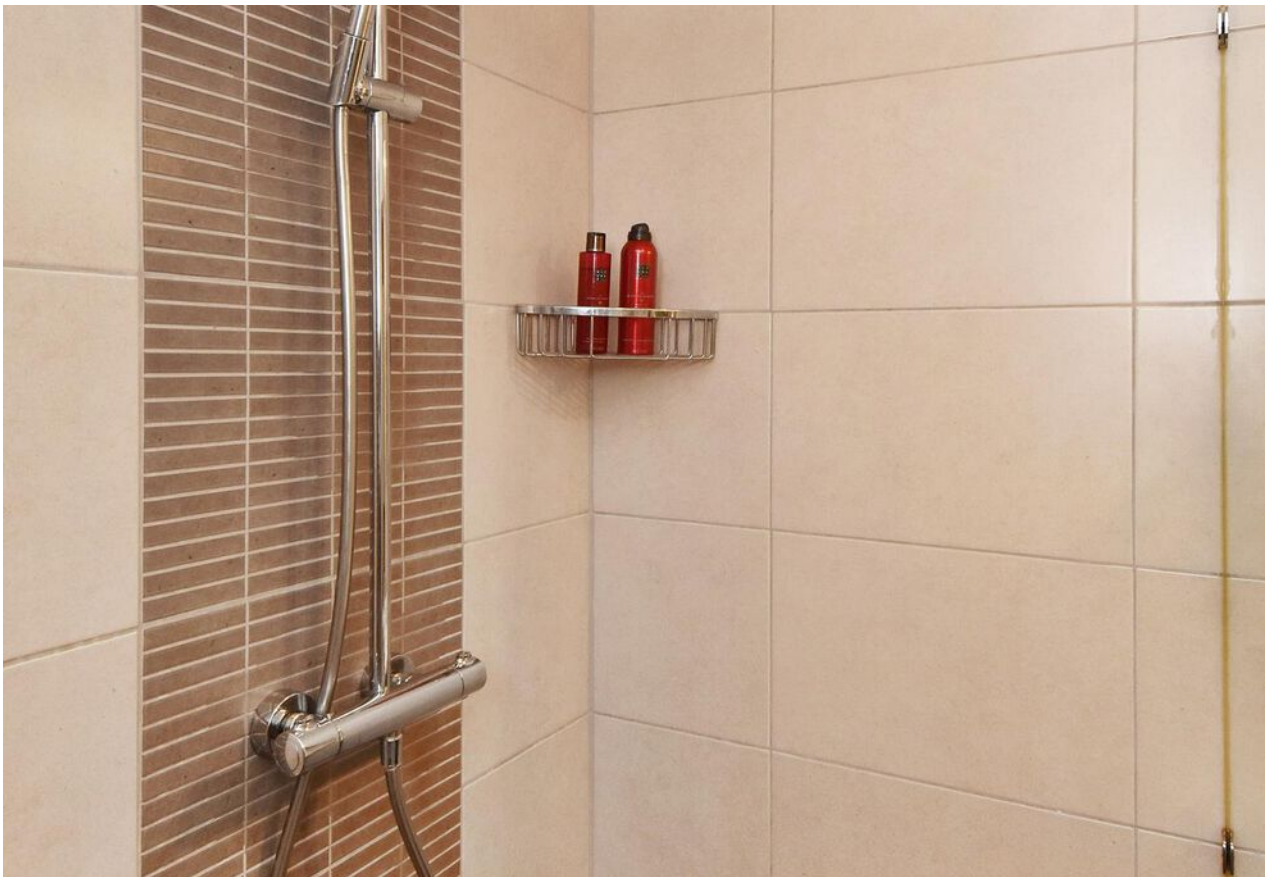



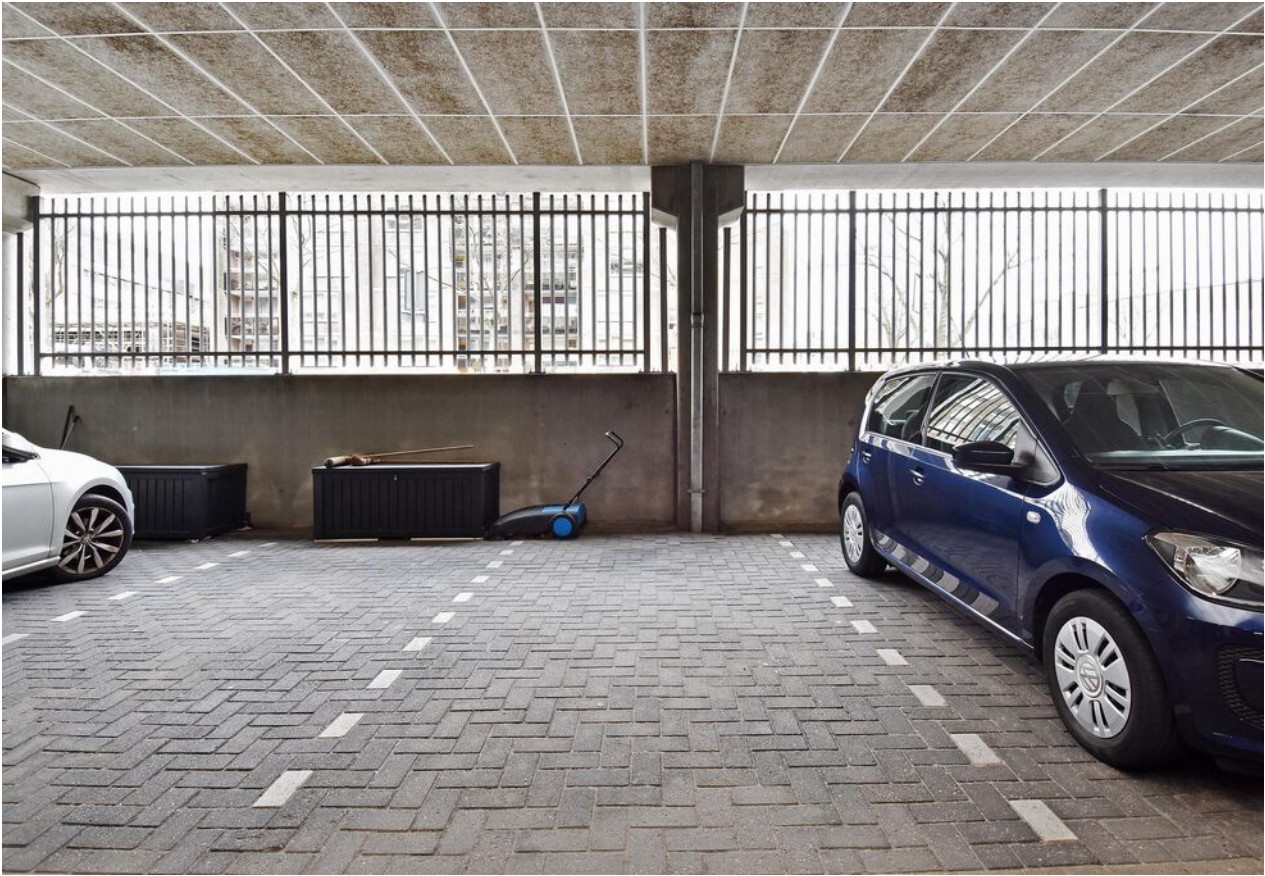





B



Plattegrond





Plattegrond

← 1.92 m →

Berging

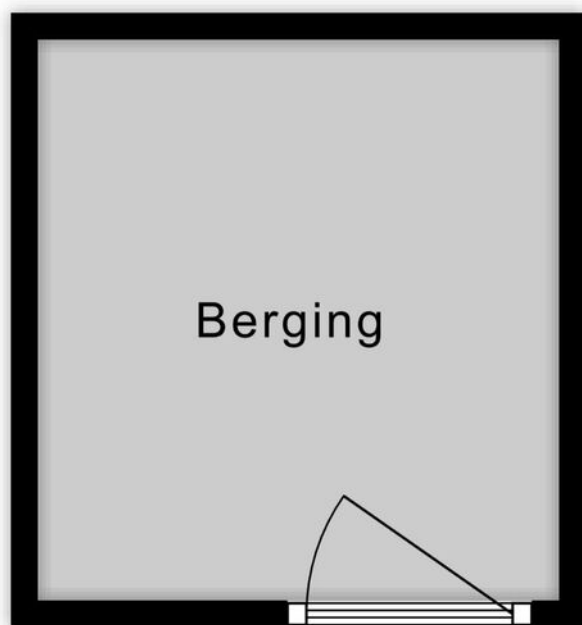

↑ 2.07 m ↓



Plattegrond

← 2.30 m →

Parkeerplaats



↑ 5.28 m ↓



Kadastrale kaart

Kadastrale kaart

Uw referentie: ---

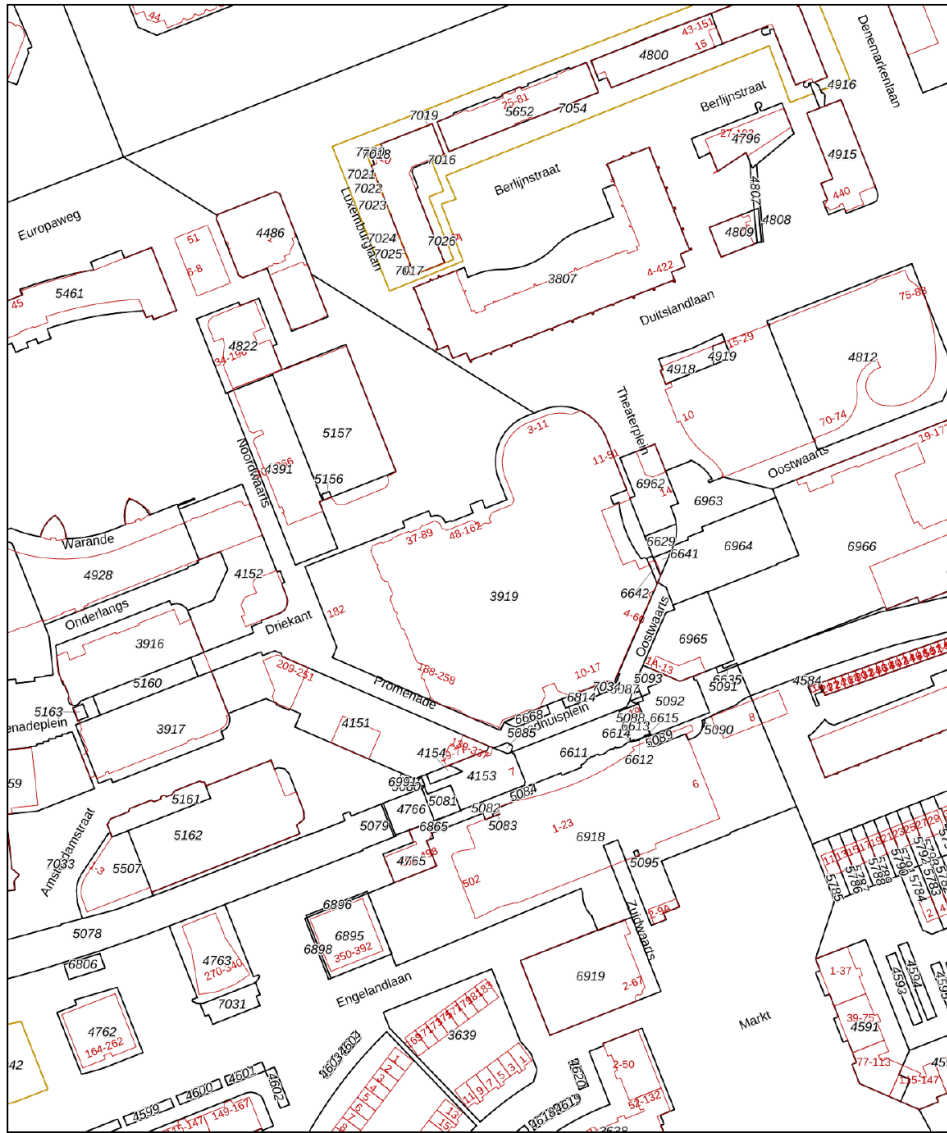

12345	Deze kaart is noordgericht	Schaal 1: 2000	
25	Perceelnummer	Kadastrale gemeente Zoetermeer	
—	Huisnummer	Sectie C	
—	Vastgestelde kadastrale grens	Perceel 3919	
—	Voorlopige kadastrale grens		
—	Administratieve kadastrale grens		
—	Bebouwing		

Voor een eensluitend uittreksel, geleverd op 2 februari 2024
De bewaarder van het kadaster en de openbare registers

Aan dit uittreksel kunnen geen betrouwbare maten worden ontleend.
De Dienst voor het kadaster en de openbare registers behoudt zich de intellectuele
eigendomsrechten voor, waaronder het auteursrecht en het databankrecht.



Lijst van zaken

	Blijft achter	Gaat mee	Ter overname	Nvt
Woning - Interieur				
(Voorzet) openhaard met toebehoren				X
Allesbrander				X
Houtkachel				X
(Gas)kachels				X
Designradiator(en)				X
Radiatorafwerking				X
Verlichting, te weten				
- inbouwspots/dimmers				X
- opbouwspots/armaturen/lampen/ dimmers	X			
- losse (hang)lampen			X	
- stalamp woonkamer en eettafel lamp kan worden overgenomen				X
-				X
(Losse)kasten, legplanken, te weten				
- inbouwkast slaapkamer blijft achter				X
- dressoir kast en tv meubel kan worden overgenome				X
Raamdecoratie/zonwering binnen, te weten				
- gordijnrails	X			
- gordijnen				X
- overgordijnen				X
- vitrages				X
- rolgordijnen	X			
- lamellen				X
- jaloezieën				X
- (losse) horren/rolhorren				X



Lijst van zaken

	Blijft achter	Gaat mee	Ter overname	Nvt
-				X
-				X
Vloerdecoratie, te weten				
- vloerbedekking				X
- parketvloer				X
- houten vloer(delen)				X
- laminaat	X			
- plavuizen				X
-				X
-				X
Overig, te weten				
- spiegelwanden				X
- schilderij ophangstelsysteem				X
-				X
- Alles aanwezig in de woning kan evt worden overgenomen in overleg (denk aan: bankstel, meubels, bed, tafel, etc)				X
-				X
-				X
Woning - Keuken				
Keukenblok (met bovenkasten)	X			
Keuken (inbouw)apparatuur, te weten				
- kookplaat	X			
- (gas)fornuis				X
- afzuigkap	X			
- magnetron				X
- oven	X			
- combi-oven/combimagnetron				X



Lijst van zaken

	Blijft achter	Gaat mee	Ter overname	Nvt
- koelkast				X
- vriezer				X
- koel-vriescombinatie				X
- vaatwasser				X
- Quooker				X
- koffiezetapparaat			X	
- Waterkoker en melkopschuimer kan evt ook worden overgenomen			X	
-				X
Keukenaccessoires, te weten				
-				X
-				X
-				X
-				X
-				X
-				X
-				X
-				X
Woning - Sanitair/sauna				
Sauna met toebehoren				X
				X
				X
Toilet met de volgende toebehoren				
- toilet	X			
- toiletrolhouder	X			
- toiletborstel(houder)	X			
- fontein	X			
-				X



Lijst van zaken

	Blijft achter	Gaat mee	Ter overname	Nvt
-				X
Badkamer met de volgende toebehoren				
- ligbad				X
- jacuzzi/whirlpool				X
- douche (cabine/scherm)	X			
- stoomdouche (cabine)				X
- wastafel	X			
- wastafelmeubel	X			
- planchet				X
- toiletkast				X
- toilet				X
- toiletrolhouder				X
- toiletborstel(houder)				X
- Droger gaat mee		X		
-				X
Woning - Exterieur/installaties/ veiligheid/energiebesparing				
Schotel/antenne				X
Brievenbus				X
Kluis				X
(Voordeur)bel	X			
Alarminstallatie				X
(Veiligheids)sloten en overige inbraakpreventie	X			
Rookmelders				X
(Klok)thermostaat	X			
Airconditioning				X
Screens				X
Rolluiken				X



Lijst van zaken

	Blijft achter	Gaat mee	Ter overname	Nvt
Zonwering buiten	X			
Telefoonaansluiting/internetaansluiting				X
Veiligheidsschakelaar wasautomaat	X			
Waterslot wasautomaat				X
Zonnepanelen				X
Oplaadpunt elektrische auto				X
				X
				X
				X
				X
Warmwatervoorziening, te weten				
- CV-installatie	X			
- boiler				X
- geiser				X
-				X
-				X
-				X
Isolatievoorzieningen (voorzetramen/ radiatorfolie etc.), te weten				
-				X
-				X
Tuin - Inrichting				
Tuinaanleg/bestrating				X
Beplanting	X			
				X
Tuin - Verlichting/installaties				



Lijst van zaken

	Blijft achter	Gaat mee	Ter overname	Nvt
Buitenverlichting				X
Tijd- of schemerschakelaar/ bewegingsmelder				X
				X
Tuin - Bebouwing				
Tuinhuis/buitenberging				X
Kasten/werkbank in tuinhuis/berging				X
(Broei)kas				X
				X
				X
Tuin - Overig				
Overige tuin, te weten				
- (sier)hek				X
- vlaggenmast(houder)				X
-				X
-				X
Overig - Contracten				
CV: Nee				
Boiler: Nee				
Zonnepanelen: Nee				



En hoe nu verder?

(Tweede) Bezichtiging inplannen?

Is dit jouw droomwoning? Wacht dan niet te lang met het inplannen van een (tweede) bezichtiging. Plan deze in via vanthof.nl, bel naar ons kantoor of stuur een mailtje.

Is de woning financieel gezien haalbaar?

Wellicht heb je online al eens jouw maximale hypotheek berekend, hierdoor weet je wat je ongeveer kunt lenen. Wil je echt weten wat er voor jou mogelijk is kom dan eens vrijblijvend langs bij één van onze hypotheekadviseurs. Samen kunnen jullie ontdekken welke hypotheek het beste bij je past.

Kijk op vanthof.nl/hypotheken voor meer informatie.

Tip: duurzaamheid

Wanneer je er voor kiest om energiebesparende wijzigingen door te voeren in jouw nieuwe woning dan kan je tot 106% van de koopprijs lenen als hypotheek. Daarnaast kan verduurzaming er ook voor zorgen dat de stookkosten flink dalen!



Bod uitbrengen

Verliefd geworden op de woning? Breng dan een realistisch bod uit waar jij je comfortabel bij voelt. De bieding kan je schriftelijk of telefonisch aan ons doorgeven. Vermeld tevens de gestelde voorwaarden.

De onderhandeling begint

De makelaar legt jouw bod voor aan de verkoper. De verkoper kan het bod afwijzen, accepteren of een tegenvoorstel doen. Wanneer jullie er samen uitkomen dan zullen we alle afspraken vastleggen in een (concept) koopovereenkomst. Tegelijkertijd ga je de hypotheekaanvraag verder in gang zetten en gaat de hypotheekadviseur voor je aan de slag om de financiering rond te krijgen.

Bouwtechnische keuring & taxatie

De hypotheekverstrekker wil er zeker van zijn dat de koopsom die jij wilt betalen conform de huidige marktwaarde van de woning is. Vandaar dat een officiële taxatie van de koopwoning vaak verplicht is. Wil je ook een bouwtechnische keuring laten uitvoeren regel dit dan zo snel mogelijk.

Tekenen van de koopovereenkomst

Is alles rond en ben je akkoord? Dan teken je de definitieve koopovereenkomst. Als koper heb je na het tekenen van de koopovereenkomst nog 3 dagen wettelijke bedenktijd. Als koper van een woning selecteer je de notaris die het verdere koopproces begeleidt. De notaris stelt de akte van levering op en regelt de aflossingsnota van de hypotheek van de verkoper. Voor de overdracht volgt nog een eindinspectie van de woning. Vervolgens zal de leveringsakte getekend worden en vindt de sleuteloverdracht plaats.

Gefeliciteerd je bent nu de eigenaar van jouw droomhuis!



Waar mogen wij je mee helpen?

Wonen omvat veel meer dan alleen de aankoop of verkoop van een woning. Bij Van 't Hof vind je alles onder één dak; Van taxaties tot hypotheek. Stuk voor stuk afgehandeld met deskundigheid en zorgvuldigheid door onze onafhankelijke experts.

Makelaardij

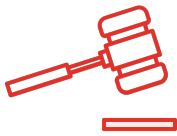

Verkoopkans berekening



Gratis zoekservice



Verkoopmakelaar

Hypotheek



Hypotheekadvies



Maximale hypotheek berekenen



Oversluiten

Taxaties



NWWI - Taxatie

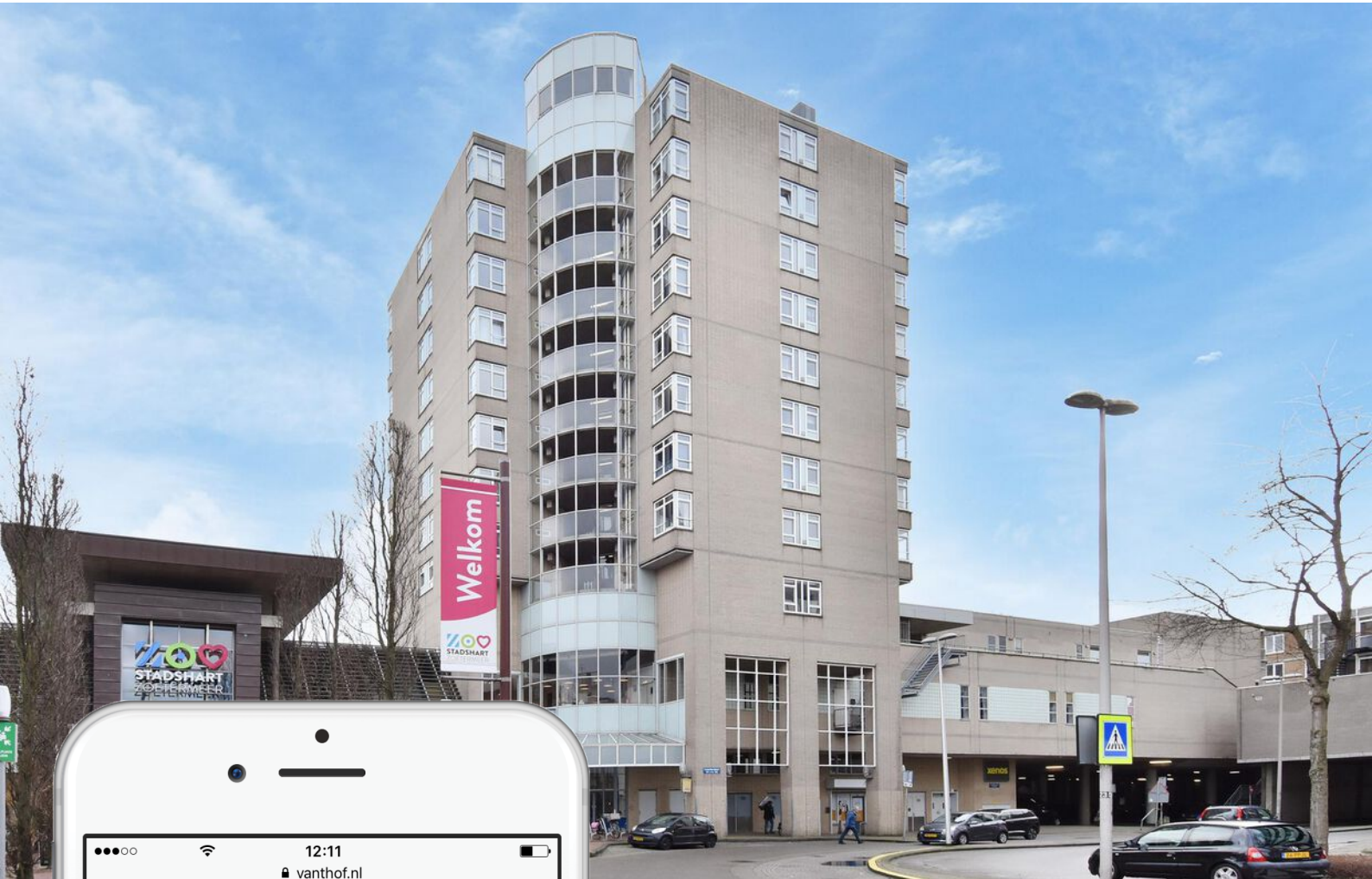

Is dit jouw droomhuis?

Vraag naast een bezichtiging ook gelijk een oriënterend gesprek aan bij onze hypotheekadviseur.

Samen realiseren wij al jouw woonwensen.

vanthof.nl/hypotheken