



# Zellingkade 2

2831 BA | Gouderak



## Welkom bij Van 't Hof

Wonen. Het woord betekent voor iedereen iets anders: Een plek hebben waar je jezelf kunt terugtrekken. Een omgeving waar de kinderen veilig kunnen opgroeien. Een locatie waar familie en vrienden bij elkaar komen. Bij onze makelaars draait alles dan ook om de vraag: Wat betekent wonen voor jou? Want zodra we dit weten kunnen we doen waar we goed in zijn: Mensen en de ideale woning met elkaar matchen.

Mede dankzij de langdurige relaties met onze tevreden klanten zijn wij uitgegroeid tot één van de grootste makelaarskantoren uit de regio. Onze gedreven NVM makelaars, taxateurs en hypotheekadviseurs hebben hun sporen verdiend en werken met een frisse blik op de recente ontwikkelingen in het vakgebied.

De reden dat wij al zo lang bestaan is omdat wij constant blijven innoveren en de wensen van onze klanten voorop stellen. Wat mogen wij voor jou betekenen?

## Blijf andere kopers net een stap voor

Momenteel moet je er als koper snel bij zijn. Via de Zoekservice van Van 't Hof heb jij altijd een streepje voor en ontdek je als eerste welke huizen er in de omgeving op de markt komen. Je krijgt automatisch een mail met woningen die binnen jouw zoekcriteria vallen. Meld je aan via [vanthof.nl/zoekservice](http://vanthof.nl/zoekservice).

Wil je zeker weten dat je geen nieuw aanbod mist? Like dan de Van 't Hof Facebookpagina van jouw regio en zie de nieuwste huizen gewoon op jouw tijdlijn verschijnen. Hierdoor ben je andere kopers net even voor en voorkom je dat iemand anders er met jouw droomhuis vandoor gaat.

@vanthofWaddinxveen  
@vanthofZoetermeer

@vanthofGouda





Woonoppervlakte

116 m<sup>2</sup>

Inhoud

411 m<sup>3</sup>

Perceeloppervlakte

343 m<sup>2</sup>

Kamers

5

Slaapkamers

4



### Kenmerken

Soort woning

Bouwvorm

Bouwjaar

Ligging

Aantal verdiepingen

Energieklasse

eengezinswoning

Bestaande bouw

2011

in woonwijk, open  
ligging

3

A

### Voorzieningen

Tuinligging

Tuintype

Parkeergelegenheid

Verwarming

CV ketel bouwjaar

Isolatievormen

oost

achtertuint

openbaar parkeren

c.v.-ketel

2012

volledig geïsoleerd



Vraagprijs

€ 400.000,- k.k.

In de rustige en gewilde woonwijk in Gouderak staat deze 5-kamer tussenwoning met een zonnige achtertuin, 2 bergingen en een eigen parkeerplaats. Deze woning is gebouwd in 2011 en volledig geïsoleerd. Gelegen in directe nabijheid van de rivier "de IJssel", diverse voorzieningen van het dorp en gunstig gelegen nabij scholen, winkels en uitvalswegen.

#### Indeling:

##### Begane grond:

Entree, hal met groepenkast (6 groepen, 2 aardlekschakelaars). De toiletruimte (2011) is gedeeltelijk betegeld en voorzien van een closet en een fonteintje.

De woonkamer is licht en ruim en biedt uitzicht over de achtergelegen tuin. De woonkamer is voorzien van een pvc vloer en openslaande deuren. De open keuken met rechte opstelling (2012) is voorzien van onder- en bovenkasten, spoelbak en diverse inbouwapparatuur: 5 pits gasstel, afzuigkap, vaatwasser, koelkast, 4 ladenvriezer, combi oven en een koffiemachine.

##### Eerste verdieping:

Vanaf de overloop is er toegang tot de 3 slaapkamers en de badkamer.

Er is een vaste trapopgang naar de bovengelegen zolderverdieping. De 3 slaapkamers zijn ruim en zien er tip top uit.

De slaapkamers zijn voorzien van een pvc vloer, hardhouten raamkozijnen en kantel-/kiepramen met horren en dubbel glas. De slaapkamer aan de voorzijde is in gebruik als hoofdslaapkamer. De overige 2 slaapkamers zijn in gebruik als hobbyruimte, maar zeker geschikt voor kinderslaapkamers.

##### Tweede verdieping:

De ruime voorzolder heeft een dakraam aan de voor- en achterzijde en een opstelling van de c.v.-combiketel Intergas HR Combiketel 2012. Verder is er op deze verdieping een royale kamer, welke momenteel in gebruik is als thuisbioscoop, maar geschikt is te maken voor 1 of 2 slaapkamers.

##### Tuin:

De royale achtertuin is bestraat en voorzien van groen en beplanting. Totaal zijn er 2 houten bergingen, voorzien van elektra. Er is een afgesloten deur aan de achterzijde met toegang naar de eigen parkeergelegenheid.

##### Bijzonderheden

- Aan de rand van het centrum gelegen 5-kamer tussenwoning;
- Energielabel A, geldig tot 2034;
- Volledig geïsoleerd en lage energiekosten;
- Begane grond geheel voorzien van een pvc vloer;
- Moderne keuken (2012) met diverse inbouwapparatuur;
- Royale en licht woonkamer met openslaande deuren naar de achtergelegen tuin;
- Moderne badkamer met douche, wastafelmeubel en 2e toilet;
- Voorzien van 2 houten bergingen met elektra;
- Eigen parkeergelegenheid aan achterzijde van de woning;
- Mogelijkheid voor realiseren extra slaapkamers op de 2e verdieping.

Heeft u interesse in deze woning? Schakel direct uw eigen NVM-aankoopmakelaar in.

Deze informatie is door ons met de nodige zorgvuldigheid samengesteld. Onzerzijds wordt echter geen enkele aansprakelijkheid aanvaard voor enige onvolledigheid, onjuistheid of anderszins, dan wel de gevolgen daarvan. Alle opgegeven maten en oppervlakten zijn indicatief. Van toepassing zijn de NVM voorwaarden.

Toelichtingsclausule BBMI: de woning is ingemeten conform de branchebrede meetinstructies (BBMI), afgeleid van de NEN 2580 normering. De Meetinstructie is bedoeld om een meer eenduidige manier van meten toe te passen voor het geven van een indicatie van de gebruiksoppervlakte. De Meetinstructie sluit verschillen in meetuitkomsten niet volledig uit, door bijvoorbeeld interpretatieverschillen, afrondingen of beperkingen bij het uitvoeren van de meting.































































# Plattegrond

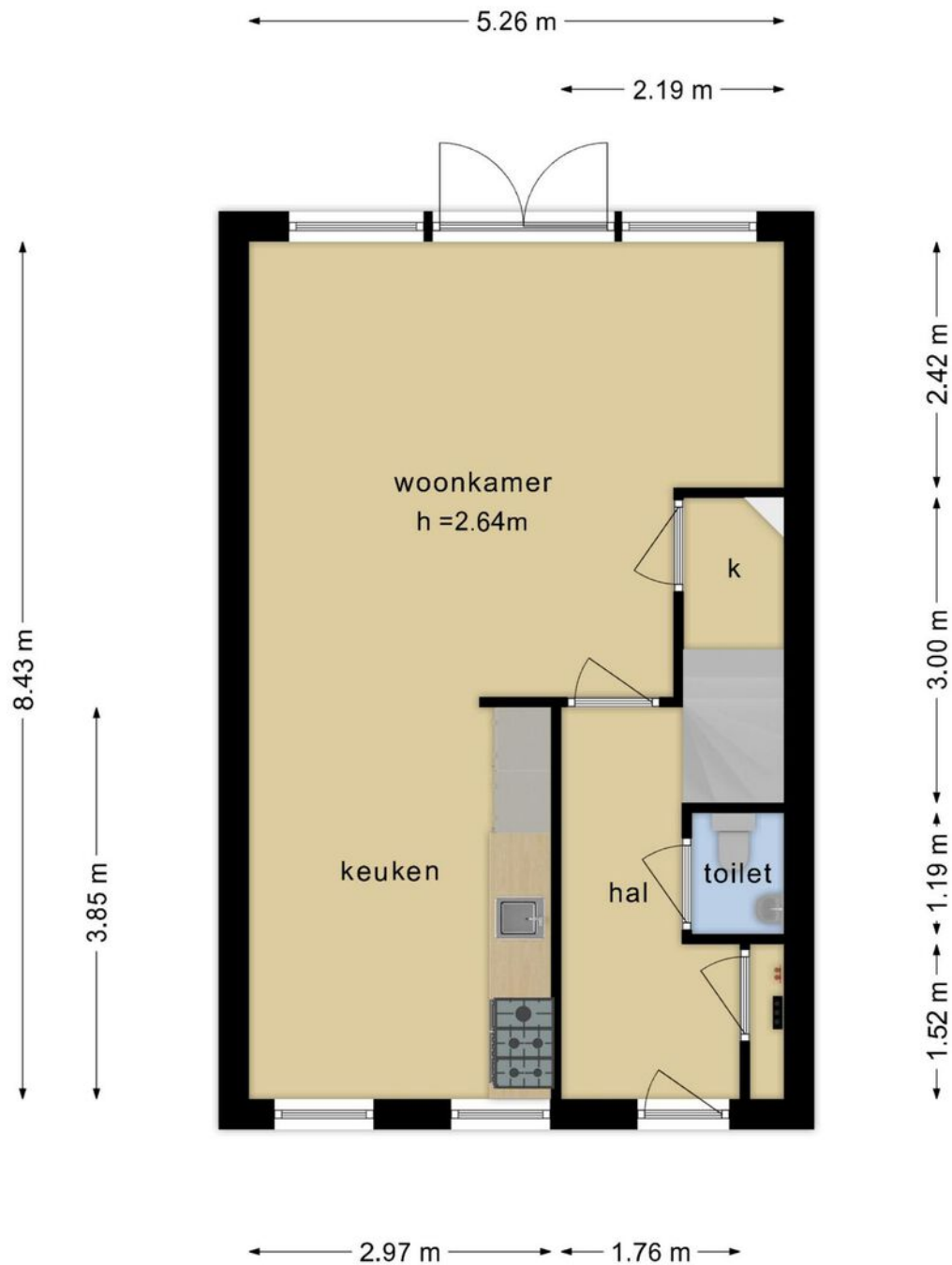

**Deze plattegronden zijn opgemaakt voor indicatieve doeleinden.  
Hieraan kunnen geen rechten worden ontleend.**



# Plattegrond

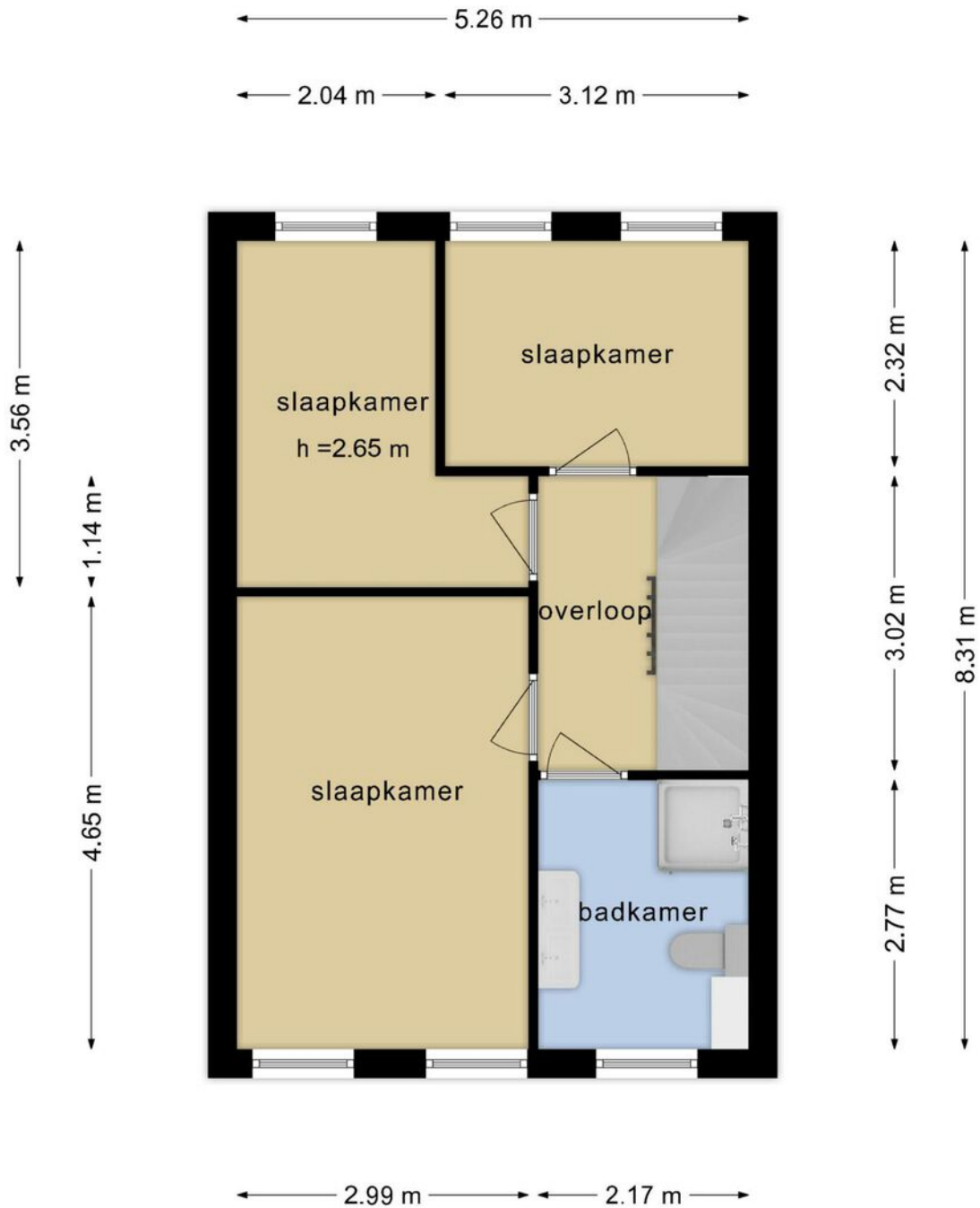

**Deze plattegronden zijn opgemaakt voor indicatieve doeleinden.  
Hieraan kunnen geen rechten worden ontleend.**





# Plattegrond

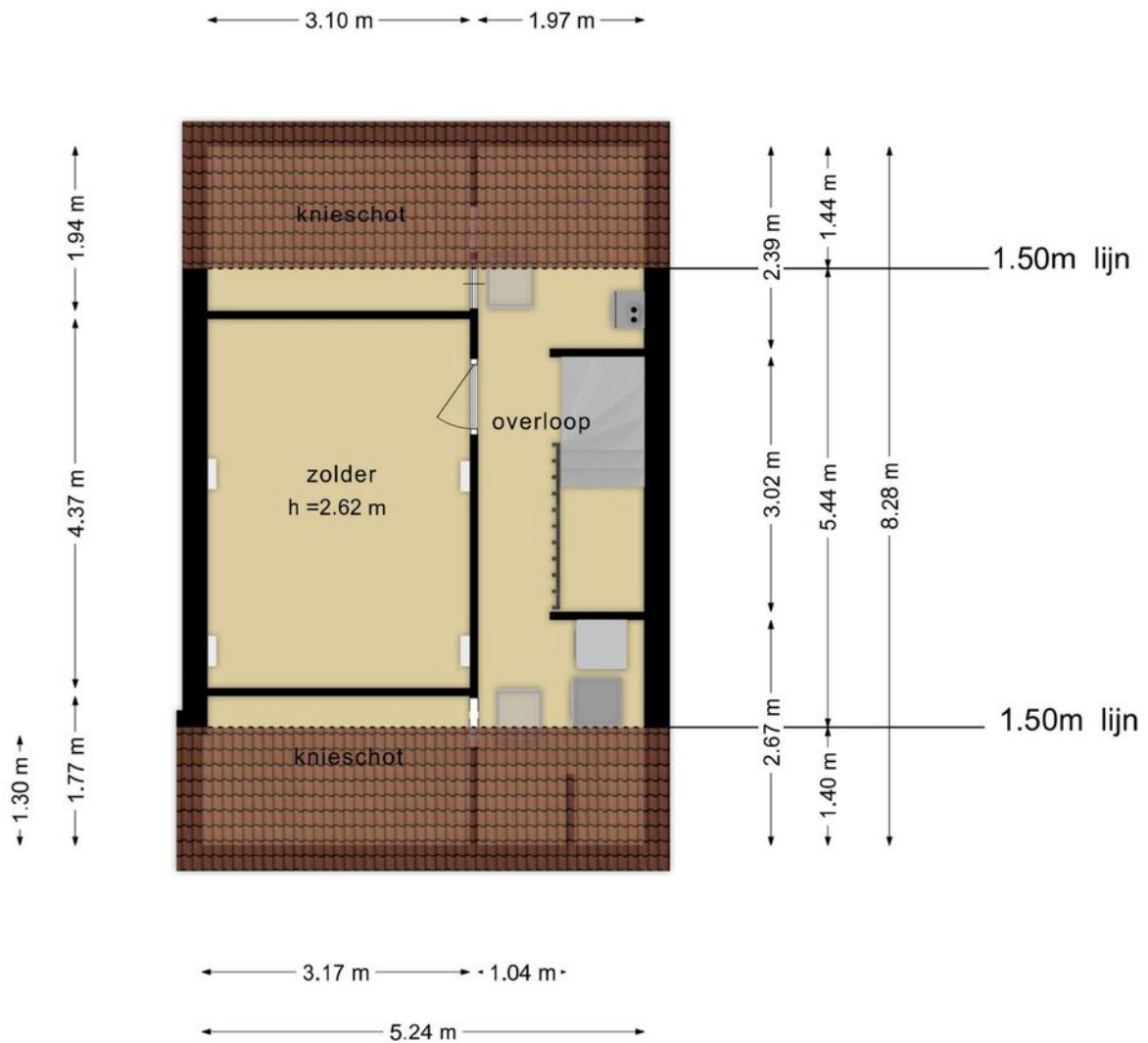

**Deze plattegronden zijn opgemaakt voor indicatieve doeleinden.  
Hieraan kunnen geen rechten worden ontleend.**





# Plattegrond

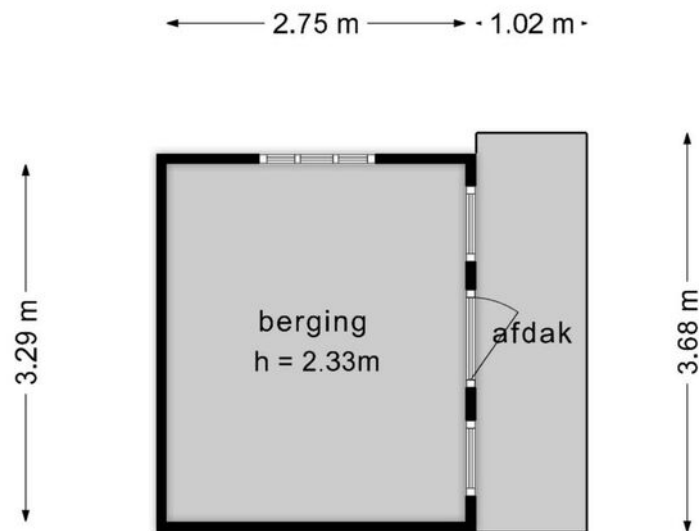

**Deze plattegronden zijn opgemaakt voor indicatieve doeleinden.  
Hieraan kunnen geen rechten worden ontleend.**



# Plattegrond

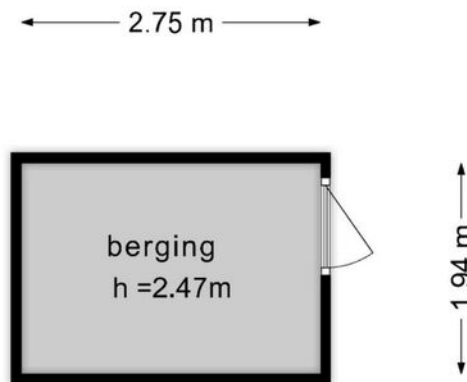

**Deze plattegronden zijn opgemaakt voor indicatieve doeleinden.  
Hieraan kunnen geen rechten worden ontleend.**





# Kadastrale kaart

Kadastrale kaart

Uw referentie: ---



12345	Deze kaart is noordgericht	Schaal 1: 500	
25	Perceelnummer	Kadastrale gemeente Gouderak	
—	Huisnummer	Sectie B	
—	Vastgestelde kadastrale grens	Perceel 4347	
—	Voorlopige kadastrale grens		
—	Administratieve kadastrale grens		
—	Bebouwing		

Voor een eensluitend uittreksel, geleverd op 19 februari 2024  
De bewaarder van het kadaster en de openbare registers

Aan dit uittreksel kunnen geen betrouwbare maten worden ontleend.  
De Dienst voor het kadaster en de openbare registers behoudt zich de intellectuele eigendomsrechten voor, waaronder het auteursrecht en het databankenrecht.



# Lijst van zaken

	Blijft achter	Gaat mee	Ter overname	Nvt
<b>Woning - Interieur</b>				
(Voorzet) openhaard met toebehoren				X
Allesbrander				X
Houtkachel				X
(Gas)kachels				X
Designradiator(en)				X
Radiatorafwerking				X
Verlichting, te weten				
- inbouwspots/dimmers				X
- opbouwspots/armaturen/lampen/ dimmers				X
- losse (hang)lampen	X			
- Alle plafondlampen blijven achter				X
-				X
(Losse)kasten, legplanken, te weten				
- Legplanken in de inbouwkast blijven achter en kledingkast slaapkamer				X
-				X
Raamdecoratie/zonwering binnen, te weten				
- gordijnrails	X			
- gordijnen	X			
- overgordijnen				X
- vitrages	X			
- rolgordijnen	X			
- lamellen				X
- jaloezieën				X
- (losse) horren/rolhorren				X
-				X





# Lijst van zaken

	Blijft achter	Gaat mee	Ter overname	Nvt
-				X
<b>Vloerdecoratie, te weten</b>				
- vloerbedekking				X
- parketvloer				X
- houten vloer(delen)				X
- laminaat				X
- plavuizen				X
- PVC vloer op de beneden verdieping en zolder blijft achter.				X
- Laminaat op de eerste verdieping blijft achter				X
<b>Overig, te weten</b>				
- spiegelwanden				X
- schilderij ophangstelsel				X
-				X
-				X
-				X
-				X
<b>Woning - Keuken</b>				
Keukenblok (met bovenkasten)	X			
Keuken (inbouw)apparatuur, te weten				
- kookplaat	X			
- (gas)fornuis				X
- afzuigkap	X			
- magnetron				X
- oven				X
- combi-oven/combimagnetron	X			
- koelkast	X			



# Lijst van zaken

	Blijft achter	Gaat mee	Ter overname	Nvt
- vriezer	X			
- koel-vriescombinatie				X
- vaatwasser	X			
- Quooker				X
- koffiezetapparaat	X			
- Inbouwkoffie apparaat				X
-				X
Keukenaccessoires, te weten				
-				X
-				X
-				X
-				X
-				X
-				X
-				X
-				X
<b>Woning - Sanitair/sauna</b>				
Sauna met toebehoren				X
				X
				X
Toilet met de volgende toebehoren				
- toilet	X			
- toiletrolhouder		X		
- toiletborstel(houder)		X		
- fontein	X			
-				X
-				X





# Lijst van zaken

	Blijft achter	Gaat mee	Ter overname	Nvt
<b>Badkamer met de volgende toebehoren</b>				
- ligbad				X
- jacuzzi/whirlpool				X
- douche (cabine/scherf)	X			
- stoomdouche (cabine)				X
- wastafel				X
- wastafelmeubel	X			
- planchet				X
- toiletkast				X
- toilet	X			
- toilethouder		X		
- toiletborstel(houder)		X		
-				X
-				X
<b>Woning - Extérieur/installaties/ veiligheid/energiebesparing</b>				
Schotel/antenne				X
Brievenbus				X
Kluis				X
(Voordeur)bel	X			
Alarminstallatie				X
(Veiligheids)sloten en overige inbraakpreventie				X
Rookmelders	X			
(Klok)thermostaat	X			
Airconditioning				X
Screens				X
Rolluiken				X
Zonwering buiten				X
Telefoonaansluiting/internetaansluiting				X



# Lijst van zaken

	Blijft achter	Gaat mee	Ter overname	Nvt
Veiligheidsschakelaar wasautomaat				X
Waterslot wasautomaat				X
Zonnepanelen				X
Oplaadpunt elektrische auto				X
				X
				X
				X
				X
Warmwatervoorziening, te weten				
- CV-installatie	X			
- boiler				X
- geiser				X
-				X
-				X
-				X
Isolatievoorzieningen (voorzetramen/ radiatorfolie etc.), te weten				
-				X
-				X
<b>Tuin - Inrichting</b>				
Tuinaanleg/bestrating	X			
Beplanting	X			
				X
<b>Tuin - Verlichting/installaties</b>				
Buitenverlichting	X			
Tijd- of schemerschakelaar/ bewegingsmelder				X





# Lijst van zaken

	Blijft achter	Gaat mee	Ter overname	Nvt
				X
<b>Tuin - Bebouwing</b>				
Tuinhuis/buitenberging	X			
Kasten/werkbank in tuinhuis/berging				X
(Broei)kas				X
				X
				X
<b>Tuin - Overig</b>				
Overige tuin, te weten				
- (sier)hek				X
- vlaggenmast(houder)	X			
- Vlag ook				X
-				X
<b>Overig - Contracten</b>				
CV: Nee				
Boiler: Nee				
Zonnepanelen: Nee				



# En hoe nu verder?

## (Tweede) Bezichtiging inplannen?

Is dit jouw droomwoning? Wacht dan niet te lang met het inplannen van een (tweede) bezichtiging. Plan deze in via [vanthof.nl](http://vanthof.nl), bel naar ons kantoor of stuur een mailtje.

## Is de woning financieel gezien haalbaar?

Wellicht heb je online al eens jouw maximale hypotheek berekend, hierdoor weet je wat je ongeveer kunt lenen. Wil je echt weten wat er voor jou mogelijk is kom dan eens vrijblijvend langs bij één van onze hypotheekadviseurs. Samen kunnen jullie ontdekken welke hypotheek het beste bij je past.

**Kijk op [vanthof.nl/hypotheken](http://vanthof.nl/hypotheken)** voor meer informatie.

## Tip: duurzaamheid

Wanneer je er voor kiest om energiebesparende wijzigingen door te voeren in jouw nieuwe woning dan kan je tot 106% van de koopprijs lenen als hypotheek. Daarnaast kan verduurzaming er ook voor zorgen dat de stookkosten flink dalen!



## Bod uitbrengen

Verliefd geworden op de woning? Breng dan een realistisch bod uit waar jij je comfortabel bij voelt. De bieding kan je schriftelijk of telefonisch aan ons doorgeven. Vermeld tevens de gestelde voorwaarden.

## De onderhandeling begint

De makelaar legt jouw bod voor aan de verkoper. De verkoper kan het bod afwijzen, accepteren of een tegenvoorstel doen. Wanneer jullie er samen uitkomen dan zullen we alle afspraken vastleggen in een (concept) koopovereenkomst. Tegelijkertijd ga je de hypotheekaanvraag verder in gang zetten en gaat de hypotheekadviseur voor je aan de slag om de financiering rond te krijgen.

## Bouwtechnische keuring & taxatie

De hypotheekverstrekker wil er zeker van zijn dat de koopsom die jij wilt betalen conform de huidige marktwaarde van de woning is. Vandaar dat een officiële taxatie van de koopwoning vaak verplicht is. Wil je ook een bouwtechnische keuring laten uitvoeren regel dit dan zo snel mogelijk.

## Tekenen van de koopovereenkomst

Is alles rond en ben je akkoord? Dan teken je de definitieve koopovereenkomst. Als koper heb je na het tekenen van de koopovereenkomst nog 3 dagen wettelijke bedenktijd. Als koper van een woning selecteer je de notaris die het verdere koopproces begeleidt. De notaris stelt de akte van levering op en regelt de aflossingsnota van de hypotheek van de verkoper. Voor de overdracht volgt nog een eindinspectie van de woning. Vervolgens zal de leveringsakte getekend worden en vindt de sleuteloverdracht plaats.

**Gefeliciteerd je bent nu de eigenaar van jouw droomhuis!**





# Waar mogen wij je mee helpen?

Wonen omvat veel meer dan alleen de aankoop of verkoop van een woning. Bij Van 't Hof vind je alles onder één dak; Van taxaties tot hypotheek. Stuk voor stuk afgehandeld met deskundigheid en zorgvuldigheid door onze onafhankelijke experts.

## Makelaardij

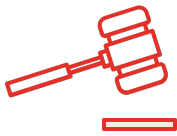

Verkoopkans berekening



Gratis zoekservice



Verkoopmakelaar

## Hypotheek



Hypotheekadvies



Maximale hypotheek berekenen



Oversluiten

## Taxaties



NWWI - Taxatie







# Is dit jouw droomhuis?

Vraag naast een bezichtiging ook gelijk een oriënterend gesprek aan bij onze hypotheekadviseur.

Samen realiseren wij al jouw woonwensen.

[vanthof.nl/hypotheken](https://vanthof.nl/hypotheken)